

Bilag til afgrænsningsnotat - Skitser, illustrationer mm

Ombygning af Glostrup Shoppingcenter med etablering af boliger i 7 etager

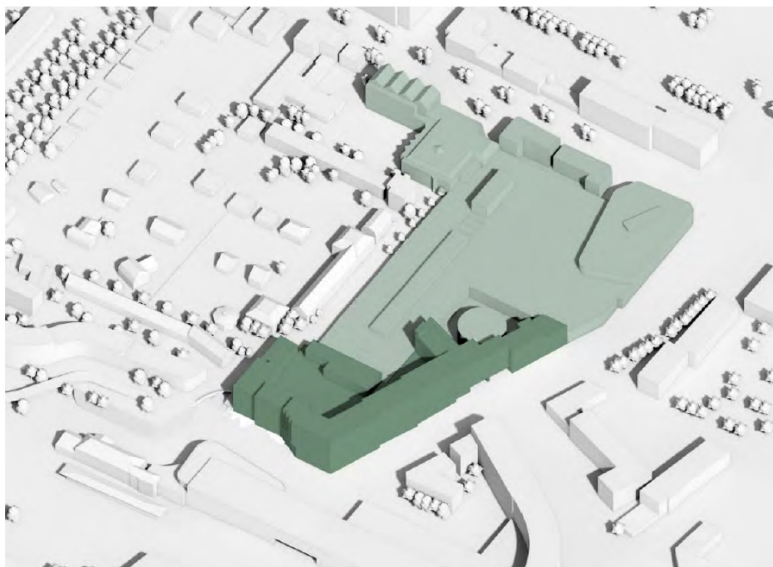

Lokalplanens område



Vejledende volumenstudie der viser nybyggeriet sammen med det eksisterende center og den omgivende by. Nyt er markeret mørkegrønt.



Vejledende illustration af bebyggelsen set fra Sydvestvej. Her ses bygning 2, 3, 4 og 5, hvor bygning 2 har "københavnertag", der er afsluttet med et fladt tag, og de resterende bygninger har flade tage.



Vejledende facadeopstalter:

Til venstre ses facadeopstalter, der ligger ud mod Sydvestvej og til højre ses facadeopstalter ud mod Lille Torv/Jernbanevej.

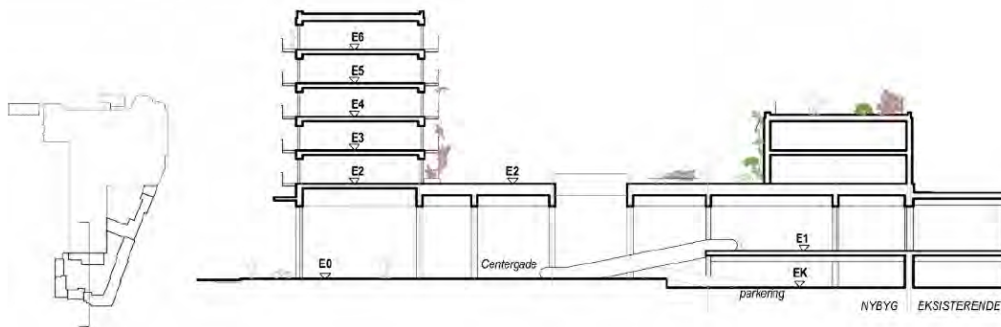

Vejledende principsnit gennem nybyggeriet i overgangen til eksisterende byggeri.

Snittet viser den nye dobbelthøje hovedindgang mod Sydvestvej (etage 0) og rullefortov op til centergaden i Jernbanevejs niveau (etage 1). Her skal ny og eksisterende centergade kobles sammen. I kælderniveau laves ny parkering og en niveaufri overgang til eksisterende p-kælder.

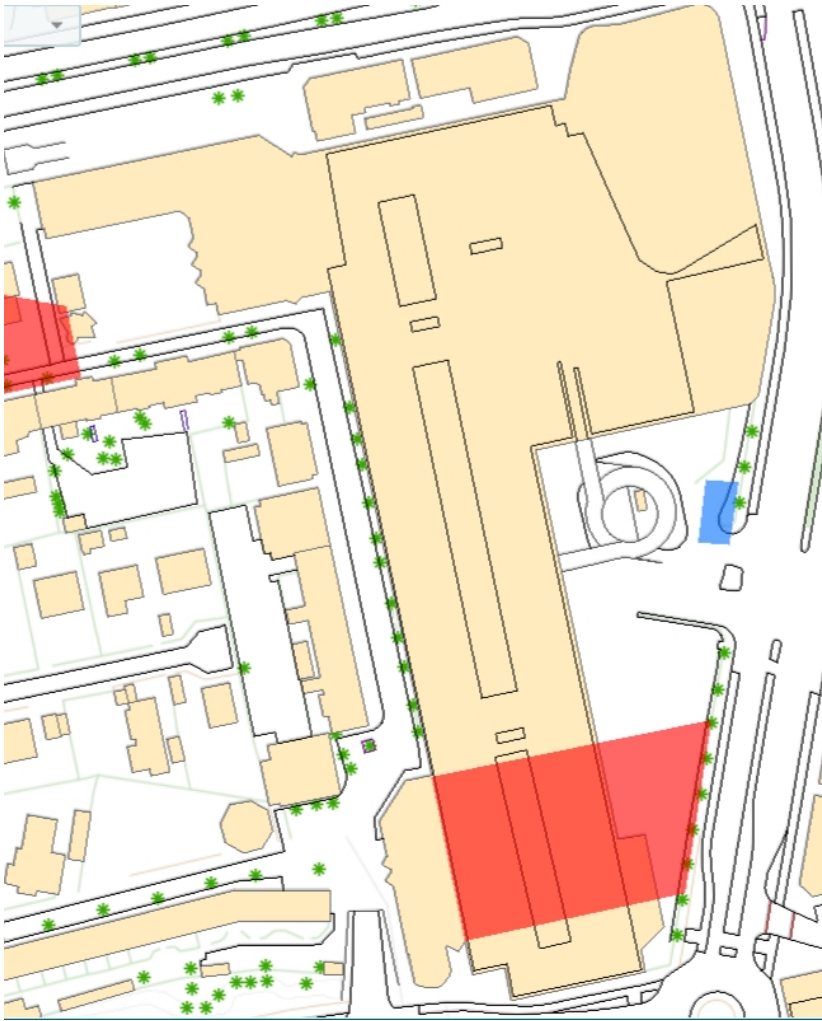

Kortlagt jordforurening. Blå er V1 og rød er V2.